

JAPANESE
HEART
FAILURE
SOCIETY

JAPANESE HEART FAILURE SOCIETY

日本心不全学会

News Letter

1999, No.1

発行：1999年8月10日
日本心不全学会事務局
Japanese Heart Failure Society
〒606 京都市左京区聖護院川原町 54
京都大学医学研究科循環病態学内
Tel. 075-751-4255 Fax. 075-751-4872

CONTENTS

3

第3回日本心不全学会開催のご案内

◇会 期：1999年10月7日(木)～9日(土)

◇会 場：アクロス福岡

福岡市中央区天神 1-1-1

◇会 長：竹下 彰(九州大学医学部循環器内科)

6

プログラム

9

宿泊のご案内

第3回日本心不全学会学術集会のお知らせ

1999年10月7日(木)～9日(土)に福岡にて第3回日本心不全学会学術集会が開催されます。第3回学術集会では、特別講演、プレナリーセッション、一般演題(オーラルおよびポスター発表)のほか、モーニングレクチャー、ランチョンセミナー、サテライトシンポジウムを予定しております。現在、鋭意準備を進めているところでありますが、学会プログラムの概要が決定いたしましたのでお知らせいたします。海外からも18名の一流の研究者が参加し、講演を行うことになっております。多くの先生方の御参加をよろしくお願い申し上げます。

第3回日本心不全学会学術集会
会長 竹下 彰

会期：1999年10月7日(木)～9日(土)
会場：アクロス福岡
福岡市中央区天神 1-1-1

日本心不全学会組織

○理事長	篠山重威						
○理事	北島 顕	木全心一	篠山重威	白土邦男	杉下靖郎	竹下 彰	
藤原久義	松尾裕英	松崎益徳	矢崎義雄	横山光宏			
○評議員	相澤義房	阿部圭志	飯塚昌彦	飯沼宏之	石井當男	石川欽司	
和泉 徹	井上 博	井上通敏	伊吹山千晴	今泉 勉	岩坂壽二	岩崎忠昭	
遠藤政夫	大江 透	大川真一郎	小川 聡	奥村 謙	梶谷定志	片桐 敬	
上松瀬勝男	茅野真男	川口秀明	河村慧四郎	神原啓文	菊池健次郎	木之下正彦	
北島 顕	木全心一	楠岡英雄	児玉和久	小林 正	小柳左門	斉藤大治	
齋藤宗靖	篠山重威	佐藤友英	島田和幸	島本和明	白土邦男	杉下靖郎	
砂川賢二	住吉徹哉	芹澤 剛	高野照夫	滝澤明憲	竹越 襄	竹下 彰	
田中弘允	谷口興一	田村康二	土肥和紘	土居義典	終山幸志郎	友池仁暢	
外山淳治	豊岡照彦	永井良三	中川雅夫	中野 赳	西尾一郎	西山信一郎	
野々木宏	延吉正清	土師一夫	林 博史	半田俊之介	菱田 仁	平盛勝彦	
日和田邦男	藤田正俊	藤原久義	細田泰之	堀 正二	本田 喬	真鳥三郎	
増田善昭	松尾修三	松尾博司	松尾裕英	松岡博昭	松崎益徳	松森 昭	
馬淵 宏	丸茂文昭	丸山幸夫	三浦 傳	道場信孝	光藤和明	宮武邦夫	
村山正博	望月正武	盛岡茂文	矢崎義雄	泰江弘文	柳澤輝行	矢野捷介	
横田慶之	横山光宏	吉川純一	李 鐘大	(敬称略)			

賛助会員一覧(平成11年7月25日現在、五十音順)

アストラジャパン株式会社	エーザイ株式会社	大塚製薬株式会社	サントリー株式会社
塩野義製薬株式会社	ジョンソン・エンド・ジョンソンメディカル株式会社		
ゼネカ薬品株式会社	大鵬薬品工業株式会社	田辺製薬株式会社	第一製薬株式会社
株式会社第一ラジオアイソトープ研究所		財団法人体質研究会	大正製薬株式会社
大日本製薬株式会社	日本化薬株式会社	日本ベーリンガーインゲルハイム株式会社	
日本ヘキスト・マリオン・ルセル株式会社		日本メジフィジックス株式会社	
日本モンサント株式会社	バイエル薬品株式会社	萬有製薬株式会社	ファイザー製薬株式会社
フクダ電子株式会社	藤沢薬品工業株式会社	丸石製薬株式会社	三菱化学株式会社
明治製菓株式会社	持田製薬株式会社		

学会概要

特別講演
 プレナリー・セッション
 一般演題（オーラル発表・ポスター発表）
 Young Investigator Awards (YIA)
 モーニングレクチャー
 ランチョンセミナー
 サテライトシンポジウム

主催 第3回日本心不全学会
 会長 竹下 彰 九州大学医学部循環器内科

共催 財団法人 日本心臓財団

後援 社団法人 日本循環器学会

第3回日本心不全学会学術集会事務局
 〒812-8582 福岡市東区馬出3-1-1
 九州大学医学部循環器内科 筒井 裕之
 Tel 092-642-5360
 Fax 092-642-5374
 e-mail: prehiro@cardiol.med.kyushu-u.ac.jp

参加登録

日時：10月7日午前10時から午後6時まで
 10月8日午前8時から午後6時まで
 10月9日午前8時から午前11時まで
 場所：アクロス福岡1階シンフォニーホール入口

参加費：10,000円

ただし、看護婦・技師等パラメディカルスタッフは2,000円で参加できますので、ふるってご参加ください。日本循環器学会認定更新研修単位1単位を取得することができます。（自己申告方式）

宿泊・航空券に関するお問い合わせ

〒810-0001 福岡市中央区天神2-8-41 福岡朝日会館10F
 JTB コンベンションサポートセンター 「日本心不全学会」デスク
 Tel 092-751-2102
 Fax 092-751-4098

日本心不全学会への新入会申込みならびに年会費納入について

会期中に「新入会・年会費受付」（参加費受付隣り）にて申し込みください。

1999年度の年会費は10,000円です。会期中の新入会は1999年度入会として扱います。

2000年度からの入会を希望する方は、「新入会・年会費受付」にて申込み書類をお渡ししますので後日手続きを行ってください。

詳細については下記までご連絡下さい。

〒113-8622
 東京都文京区本駒込5-16-9 学会センターC21
 財団法人 日本学会事務センター 会員業務係
 Tel 03-5814-5810
 Fax 03-5814-5825

日程表

	第1日 10月7日 (木)	第2日 10月8日 (金)	第3日 10月9日 (土)
8:00		モーニングレクチャー1 モーニングレクチャー2	モーニングレクチャー3 モーニングレクチャー4
9:00		特別講演1	特別講演2
10:00		オーラル発表	オーラル発表
11:00		オーラル発表	YIA授与式・開会式
12:00	理事会	ランチョンセミナー1 ランチョンセミナー2 ランチョンセミナー3	ランチョンセミナー4 ランチョンセミナー5
13:00	開会式		
14:00	プレナリーセッション1	プレナリーセッション2	
15:00	総会		
16:00	オーラル発表 ホスター発表	オーラル発表 ホスター発表	
17:00		YIA審査講演	
18:00			
19:00	サテライトシンポジウム1 サテライトシンポジウム2	サテライトシンポジウム3	
20:00			

プログラム

10月7日(木)

12:50～13:00 開会式
開会のあいさつ 竹下 彰 (九州大学)

13:00～15:00 プレナリーセッション1

Nitric oxide, Oxidative Stress, Cytokine in Heart Failure

- (1) Contribution of Nitric Oxide to the Control of Cardiac Oxygen and Substrate Consumption during the Development of Heart Failure
Thomas H. Hintze (U.S.A.), Hideo Tada, Kit Ee Loke, Fabio A. Recchia
- (2) iNOS and Innate Immunity in the Failing Heart
Ralph A. Kelly (U.S.A.)
- (3) Interaction between Neurohormones and Cytokines in Heart Failure
Douglas L. Mann (U.S.A.), Dinesh Kalra
- (4) Basis for Increased Production of Oxygen Radicals in Failing Heart
Hiroyuki Tsutsui (JAPAN), Tomomi Ide, Akira Takeshita
- (5) Divergent Pathways of Apoptosis are Mediated by Ischemic and Non-Ischemic Stresses during Heart Disease
Keith A. Webster (U.S.A.), Nanette H. Bishopric, Piero Anversa

15:00～15:30 日本心不全学会総会

15:45～18:00 一般演題 (オーラル発表)

15:45～17:45 一般演題 (ポスター発表)

18:00～20:00 サテライトシンポジウム1

心筋保護からみた心不全治療 (仮題)

- (1) The Effect of Beta-Blockers on Cardiac Remodeling in Congestive Heart Failure
Markus Haass (GERMANY)
- (2) Beta-Adrenergic Receptor Blocker Therapy in Severe Congestive Heart Failure
吉川 勉 (慶応義塾大学/日本)
- (3) Heart Failure Management -2000
Norman Sharpe (NEW ZEALAND)

18:00～20:00 サテライトシンポジウム2

Neurohumoral Control in Heart Failure —Which is important in remodeling, catecholamine or angiotensin?
Dorothy E. Vatner, Stephen F. Vatner (U.S.A.), 浦田 秀則 (福岡大学/日本)

10月8日(金)

8:00～8:50 モーニングレクチャー1

心不全治療における心機能評価 ～心エコーで何がわかるか～

(1) 急性心筋梗塞例における心機能評価と治療選択

山室 淳 (神戸市民病院/日本)

(2) 左室壁運動と左室内血流動態からみた PDF III 阻害薬の効果

林 英宰 (河内総合病院/日本)

8:00～8:50 モーニングレクチャーII

cAMP Up-to-Date

～アデニル酸シクラーゼ賦活薬 塩酸コルホルシンドロパート～

(1) cAMP をめぐる最近のトピックス

石川 義弘 (横浜市立大学/日本)

(2) 心筋細胞内の cAMP 局在性

遠藤 政夫 (山形大学/日本)

9:00～10:00 特別講演1

Myocardial Ischemia and Heart Failure

Stephen Vatner (U.S.A.)

10:15～12:00 一般演題 (オーラル発表)

12:00～13:20 ランチョンセミナー1

日本の慢性心不全戦略を考える

期待される日本の慢性心不全治療ガイドライン

松崎 益徳 (山口大学/日本)

12:00～13:20 ランチョンセミナー2

(1) ^{99m}Tc -MIBI、 ^{123}I -MIBG 心筋イメージングは Cardiac Event を予測しうるか?

稲田 秀郎 (京都大学/日本)

(2) The Use of Tc-99m Sestamibi Myocardial Perfusion Protocols for the Identification of Cardiac Death and Myocardial Infarction: Is Event Specific Risk Stratification Possible?

Rory Hachamovitch (U.S.A.)

12:00～13:20 ランチョンセミナー3

Heart Failure: The Future Disease Burden in the next Millennium —A Therapeutic Challenge

David T. Kelly (AUSTRALIA)

13:30～15:30 プレナリーセッション2

Peripheral Circulation and Exercise Intolerance in Heart Failure

(1) Sympathetic Dysregulation in Heart Failure: Mechanisms, Significance and Therapy

Allyn L. Mark (U.S.A.)

(2) Alterations in Sympathetic Function Following Exercise Training in Experimental Heart Failure

Irving H. Zucker (U.S.A.)

(3) Endothelial Dysfunction in Heart Failure: a Target for Therapy?

Helmut Drexler (GERMANY)

(4) Humoral Adaptation in Heart Failure

Masahiko Kinoshita (JAPAN), Takayoshi Tsutomoto, Masayuki Takahashi

第3回日本心不全学会総会・学術集会 割引航空券及び宿泊のご案内

(5) Skeletal Muscle Abnormalities in Heart Failure: The Need for Anabolic Therapy
Stefan D. Anker (U.K.)

15:45 ~ 17:00 一般演題 (オーラル発表)

15:45 ~ 17:45 一般演題 (ポスター発表)

17:00 ~ 18:00 Young Investigator's Award Competition

18:00 ~ 19:30 サテライトシンポジウム3
Nitric Oxide and Cardiac Disease (Tentative)
Louis J. Ignarro (U.S.A.)

10月9日 (土)

8:00 ~ 8:50 モーニングレクチャー3
心不全の新しい治療法：温熱療法の効果とその機序
鄭 忠和 (鹿児島大学/日本)

8:00 ~ 8:50 モーニングレクチャー4
心不全における不整脈とその対策
堀江 稔 (京都大学/日本)

9:00 ~ 10:00 特別講演2
Activation of the Renin Angiotensin Aldosterone System in Patients with Heart Failure due to Systolic Left Ventricular Dysfunction
Bertram Pitt (U.S.A.)

10:00 ~ 11:30 一般演題 (オーラル発表)

11:30 ~ 11:50 Young Investigator's Award Ceremony
閉会式

12:00 ~ 13:20 ランチョンセミナー4
The Transition from Hypertrophy to Failure
Beverly H. Lorell (U.S.A.)

12:00 ~ 13:20 ランチョンセミナー5
慢性心不全に対するβ遮断薬療法— Evidenceに基づいた最近のストラテジー
The Role of Beta Blocker Therapy in Heart Failure based on the Results of MERIT-HF
—Including Sub-Analysis—
Åke Hjalmarson (SWEDEN)

モーニングレクチャー・ランチョンセミナー・サテライトシンポジウム (10月8日を除く) では、
弁当・飲物を提供いたします。

福岡市内ホテルのご案内

ホテルのお申込記号・料金についてご案内いたします。

地区	申込記号	ホテル名	お1人様当りの料金		地下鉄最寄り駅	
			シングル	ツイン	駅名	所要時間
天神 中洲川端	S-1	ホテルオークラ福岡	17,000	13,500	中洲川端	徒歩5分
	A-2	ソラリア西鉄ホテル	14,000	10,000	天神	徒歩3分
	A-3	博多東急ホテル	12,500	10,500	天神	徒歩3分
	B-4	東京第一ホテル福岡	9,500	8,000	中洲川端	徒歩1分
	C-5	博多コーケンホテル	9,300	7,800	中洲川端	徒歩5分
	D-6	アークホテル博多	7,800	7,200	天神	徒歩5分
	D-7	プラザホテル天神	7,800	7,200	天神	徒歩6分

(単位:円)

地区	申込記号	ホテル名	お1人様当りの料金		地下鉄最寄り駅	
			シングル	ツイン	駅名	所要時間
博多駅	S-8	ホテル日航福岡	16,500	13,500	博多	徒歩3分
	A-9	博多都ホテル	11,000	9,000	博多	徒歩2分
	B-10	ホテルステーションプラザ	11,000	9,000	博多	徒歩2分
	C-11	三井アーバンホテル	9,000	8,400	博多	徒歩7分
	C-12	チサンホテル博多	8,000	8,000	博多	徒歩7分
	D-13	東洋ホテル	7,500	6,500	博多	徒歩5分
	D-14	サンライフホテル	7,500	6,500	博多	徒歩3分
	D-15	博多グリーンホテル	7,300	6,300	博多	徒歩3分

- * 宿泊料金は、1泊朝付・税金5%・サービス料10%込のお一人様料金です。
- * 希望ホテルの申込記号で、シングル・ツインのどちらかを明記してお申込み下さい。
- * ツインのシングル利用を希望される方は、別途ご相談下さい。
- * ホテル申込みについては、受付順に行いますので、満員になった場合は他のホテルをご紹介する場合がございますので、ご了承下さい。

<変更・取消について>

- * ご変更・お取消は、必ず文書(FAX/郵送)により、JTBコンベンションサポートセンターまでご連絡ください。
- * お取消料として、お一人様に付下記料金をお申し受けいたします。

ご宿泊日から数えて	8日前まで	2日前まで	前日	当日以降
取消料(対:宿泊料)	0%	20%	50%	100%

第3回日本心不全学会総会・学術集会 割引航空券及び宿泊のご案内

学会特別航空券のご案内

航空券お申込記号・料金について、ご案内いたします。

往路

区間	片道	区間	期日	申込記号	出発予定時間	特別料金	通常料金	取消区分
東京	⇒	福岡	10月6日	T-1	11:00~12:30	12,000円	27,400円	B
	⇒		10月6日	T-2	12:30~14:00	12,000円	27,400円	B
	⇒		10月6日	T-3	14:00~15:30	12,000円	27,400円	B
	⇒		10月6日	T-4	15:30~17:00	12,000円	27,400円	B
	⇒		10月6日	T-5	17:00~18:30	12,000円	27,400円	B
	⇒		10月6日	T-6	18:30~20:00	12,000円	27,400円	B
	⇒		10月7日	T-7	7:30~8:30	12,000円	27,400円	B
	⇒		10月7日	T-8	9:30~10:30	12,000円	27,400円	B

区間	片道	区間	期日	申込記号	出発予定時間	特別料金	通常料金	取消区分
伊丹	⇒	福岡	10月6日	I-9	17:30~18:30	7,000円	16,000円	A
	⇒		10月7日	I-10	7:50~9:00	7,000円	16,000円	A

区間	片道	区間	期日	申込記号	出発予定時間	特別料金	通常料金	取消区分
名古屋	⇒	福岡	10月6日	N-11	16:30~18:30	9,800円	19,050円	B
	⇒		10月6日	N-12	18:30~20:00	9,800円	19,050円	B
	⇒		10月7日	N-13	7:30~9:00	9,800円	19,050円	B

区間	片道	区間	期日	申込記号	出発予定時間	特別料金	通常料金	取消区分
札幌	⇒	福岡	10月6日	S-14	14:30~16:00	19,600円	39,400円	C
仙台	⇒		10月7日	D-15	8:00~9:00	16,400円	32,950円	B
新潟	⇒		10月6日	N-16	18:00~19:00	15,500円	31,150円	B
小松	⇒		10月6日	K-17	18:00~19:00	16,500円	24,800円	B
富山	⇒		10月6日	O-18	14:00~15:00	18,000円	27,400円	B
松山	⇒		10月6日	Y-19	16:00~17:00	11,000円	15,400円	A
高知	⇒		10月7日	C-20	10:00~11:00	12,000円	17,900円	A
高松	⇒		10月7日	M-21	9:00~10:00	12,000円	17,700円	A
徳島	⇒		10月7日	U-22	10:00~11:00	12,500円	18,200円	A
宮崎	⇒		10月7日	Z-23	7:30~10:00	9,500円	14,400円	A
鹿児島	⇒		10月7日	J-24	7:30~9:30	9,000円	13,400円	A
沖縄	⇒		10月7日	W-25	7:30~10:00	12,500円	20,400円	B

復路 1

区間	片道	区間	期日	申込記号	出発予定時間	特別料金	通常料金	取消区分
福岡	⇒	東京	10月9日	F-1	14:00~15:30	12,000円	27,400円	B
	⇒		10月9日	F-2	15:30~17:00	12,000円	27,400円	B
	⇒		10月9日	F-3	17:00~18:30	12,000円	27,400円	B
	⇒		10月9日	F-4	18:30~19:30	12,000円	27,400円	B
	⇒		10月9日	F-5	19:30~20:30	12,000円	27,400円	B
	⇒		10月10日	F-6	10:00~11:00	12,000円	27,400円	B

第3回日本心不全学会総会・学術集会 宿泊申込書

復路 2

区間	片道	区間	期日	申込記号	出発予定時間	特別料金	通常料金	取消区分
福岡	⇒	伊丹	10月9日	F-7	17:00~18:00	7,000円	16,000円	A
	⇒		10月9日	F-8	19:00~20:00	7,000円	16,000円	A

区間	片道	区間	期日	申込記号	出発予定時間	特別料金	通常料金	取消区分
福岡	⇒	名古屋	10月9日	F-9	15:00~17:00	9,800円	19,050円	B
	⇒		10月9日	F-10	17:00~19:00	9,800円	19,050円	B

区間	片道	区間	期日	申込記号	出発予定時間	特別料金	通常料金	取消区分
福岡	⇒	札幌	10月10日	F-11	9:00~10:30	19,600円	39,400円	C
	⇒	仙台	10月9日	F-12	16:30~18:00	16,400円	32,950円	B
	⇒	新潟	10月9日	F-13	16:00~17:00	15,500円	31,150円	B
	⇒	小松	10月9日	F-14	16:00~17:30	16,500円	24,800円	B
	⇒	富山	10月10日	F-15	12:00~13:30	18,000円	27,400円	B
	⇒	松山	10月10日	F-16	8:00~9:00	11,000円	15,400円	A
	⇒	高知	10月10日	F-17	11:00~12:00	12,000円	17,900円	A
	⇒	高松	10月10日	F-18	14:00~15:30	12,000円	17,700円	A
	⇒	徳島	10月10日	F-19	14:00~15:00	12,500円	18,200円	A
	⇒	宮崎	10月9日	F-20	18:00~19:00	9,500円	14,400円	A
	⇒	鹿児島	10月9日	F-21	17:00~18:30	9,000円	13,400円	A
	⇒	沖縄	10月9日	F-22	17:00~18:30	12,500円	20,400円	B

* 航空機の発時間は、航空会社のスケジュール変更等で多少異なる場合がございます。

* 上記の各設定便は、団体特別運賃を適用しておりますので、申込が各便15名未満の場合は、早割り等のチケットもしくは、

別便をご利用いただくか、路線によっては、35%オフの特別割引運賃での購入をお願いすることがございます。

変更取消料

* 搭乗予定日の20日前より取消料がかかります。

* 変更の場合は、一度取消してからの再手配となりますので、取消料がかかります。

(単位:円)

区分	搭乗日の 20~14日前	搭乗日の 13~8日前	搭乗日の 7日~前日	搭乗日 当日以降
A	1,000	2,000	4,000	6,000
B	1,500	3,000	6,000	9,000
C	2,000	4,000	8,000	12,000

注: 搭乗予定日の~日前とは、搭乗予定日は含みません。

お申込み先 FAX:092-751-4098

第3回日本心不全学会学術集会

宿泊・交通(航空)申込書

お申込代表者氏名		勤務先名	
連絡先住所 〒			
連絡先TEL		連絡先FAX	

フリガナ 氏名	年齢・性別	10月6日 (水)	10月7日 (木)	10月8日 (金)	ホテル		航空記号	航空希望 時間
					部屋タイプ	第1希望 第2希望		
フクオカ タロウ 例：福岡 太郎	38・男	○	○	○	○ シングル	A-1	(往) T-1	11:30
					○ ツイン	A-9	(復) F-1	14:00
					○ シングル		(往)	
					○ ツイン		(復)	
					○ シングル		(往)	
					○ ツイン		(復)	
					○ シングル		(往)	
					○ ツイン		(復)	
					○ シングル		(往)	
					○ ツイン		(復)	

通信 追加宿泊・個札航空券・貸切タクシー・バス等の手配及び、依頼事(メッセージ)等ございましたらご記入ください。

追加宿泊希望の方は ○をご記入下さい。	10月9日	10月10日
------------------------	-------	--------

<ご返金口座> *銀行振込にて支払われる方のみご記入下さい。

銀行名	支店	種類(普/当)	口座NO	口座名義(カタカナ)
銀行	支店			

<カードデータ> *カードにて支払われる方(カード引落承諾者)のみご記入下さい。

カード名	カードNO	カードサイン	有効期限
			年 月 まで有効

*カードでの引き落としを承諾いたします。

<お申込・お問合わせ先>

JTBコンベンションサポートセンター 日本心不全学会デスク
〒811-0001 福岡市中央区天神2-8-41 福岡朝日会館10F
TEL:092-751-2102 FAX:092-751-4098

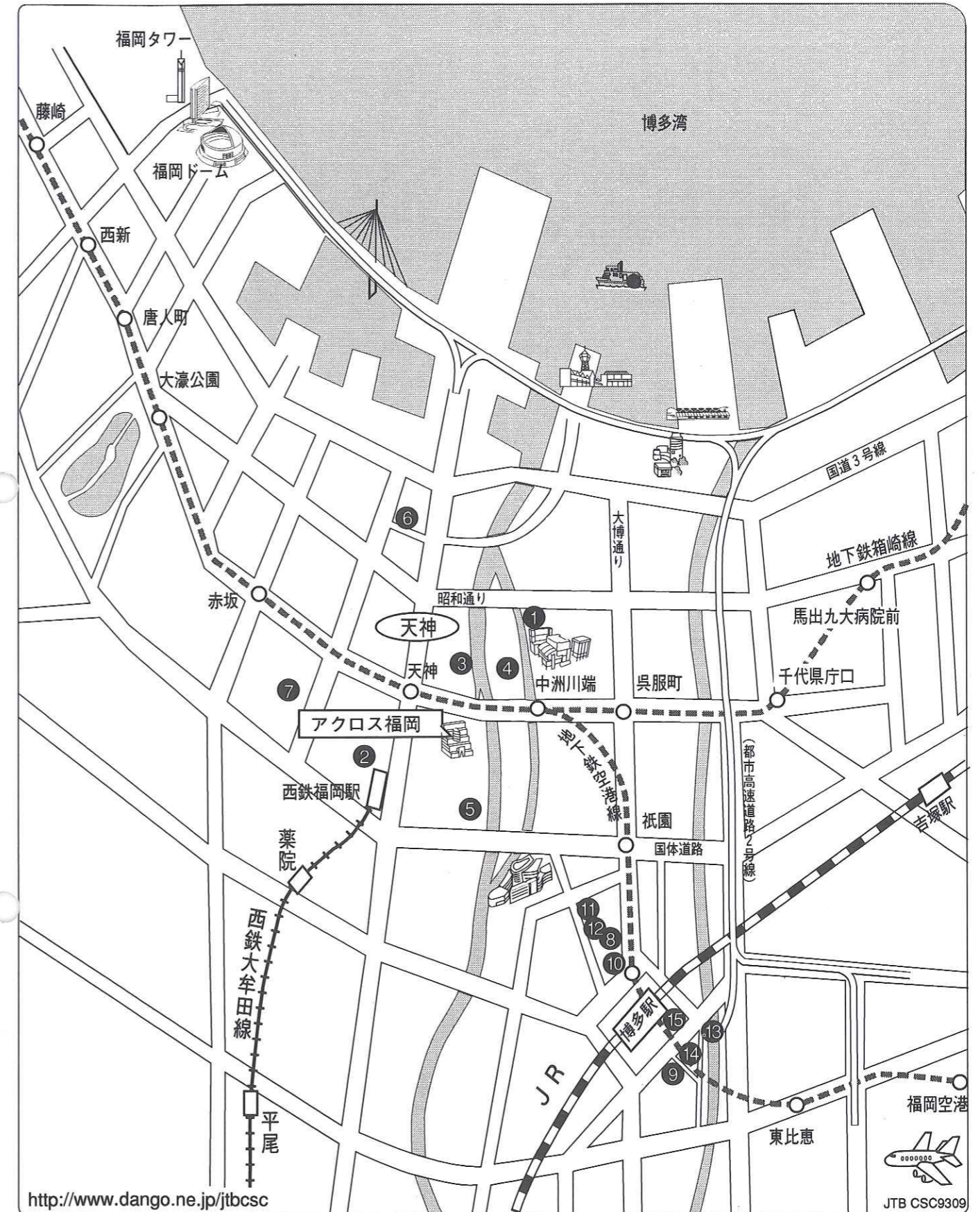

http://www.dango.ne.jp/jtbcsc

- | | | |
|-------------|----------------|----------------|
| ① ホテルオークラ福岡 | ⑥ アークホテル博多 | ⑪ 三井アーバンホテル |
| ② ソラリア西鉄ホテル | ⑦ プラザホテル天神 | ⑫ チサンホテル博多 |
| ③ 博多東急ホテル | ⑧ ホテル日航福岡 | ⑬ 東洋ホテル |
| ④ 東京第一ホテル福岡 | ⑨ 博多都ホテル | ⑭ サンライフホテル2-3 |
| ⑤ 博多コーケンホテル | ⑩ ホテルステーションプラザ | ⑮ 博多グリーンホテル1・2 |

会場フロアー図

B2F

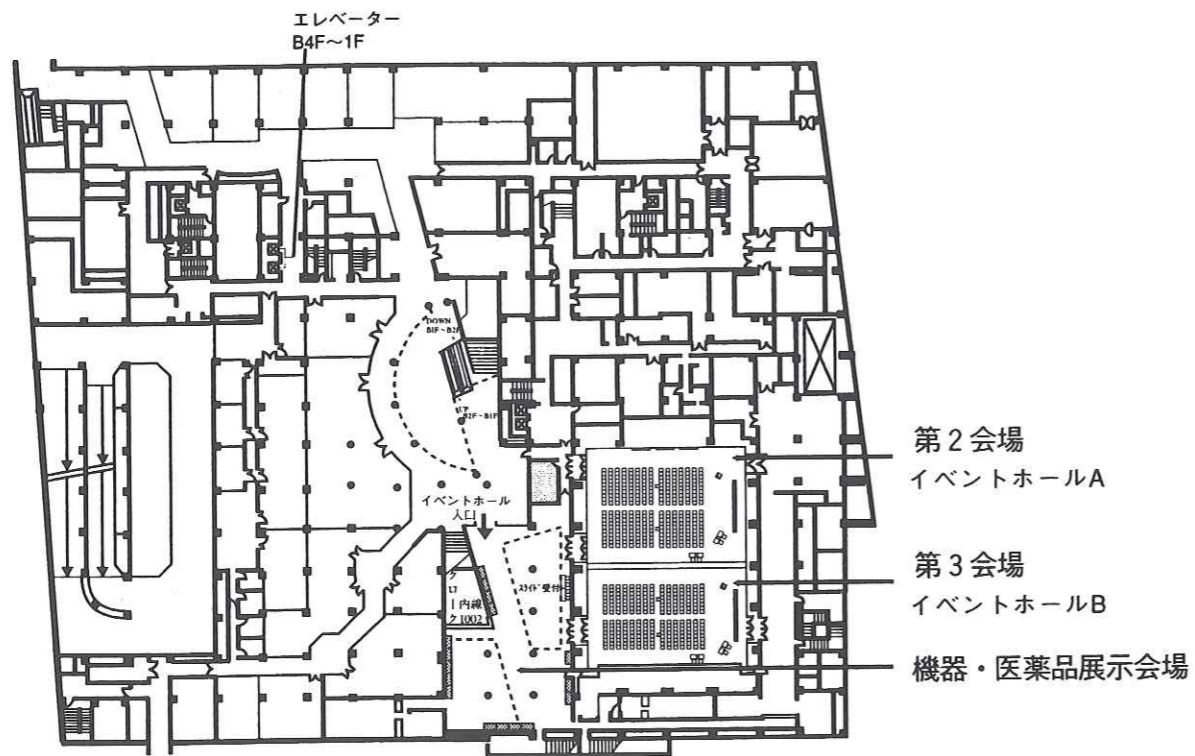

会場フロアー図

2F

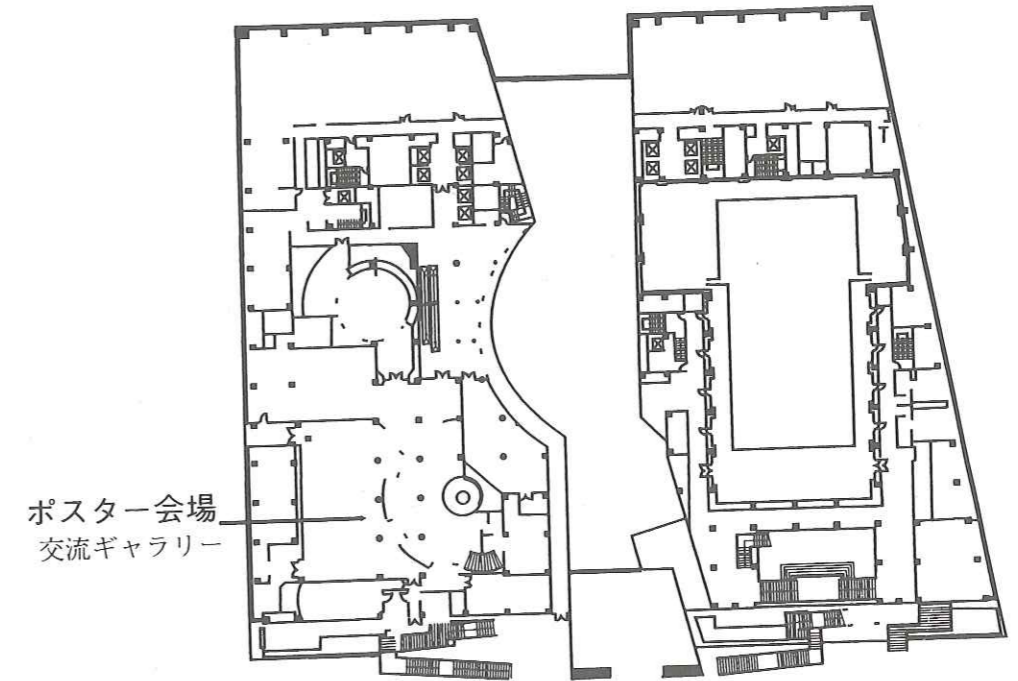

1F

